

EL PODER DE ELEGIR

Compre y seleccione su nuevo proveedor de electricidad hasta el 15 de febrero.

DESCRIPCIÓN DE LA COMPETENCIA

¿QUÉ ES LA COMPETENCIA DE VENTA DE ELECTRICIDAD AL DETALLE?

- Al igual que cuando comparamos planes de telefonía celular o internet antes de comprar
- Los clientes pueden elegir el proveedor de venta de electricidad y el plan que más le convenga a sus necesidades
- Compre y seleccione su nuevo proveedor de electricidad hasta el 15 de febrero.

¿QUÉ SUCEDERÁ CON LP&L?

LP&L CONTINUARÁ:

- **Prestando el servicio de electricidad** del proveedor de venta al detalle al cliente
- **Siendo propietario y manteniendo** los postes, cables, líneas eléctricas y contadores avanzados
- **Estando de guardia** cuando haya una interrupción en el servicio
- Ayudando a los proveedores de electricidad a **conectar y desconectar** el servicio eléctrico

¿QUÉ SUCEDERÁ CON LP&L?

LP&L NO:

- Compraré ni venderé electricidad
- Será una opción como proveedor de electricidad, una vez se lance la competencia de venta al detalle
- Facturará el consumo de electricidad directamente a los clientes
- Tendrá ningún tipo de involucramiento con los servicios de agua, aguas residuales, desechos sólidos, o cualquier otro tipo de servicio público de la ciudad

SERVICIO ELÉCTRICO PREVIO A LA COMPETENCIA

LP&L Delivery Rate

Base Rate
Service Availability
Franchise Fee

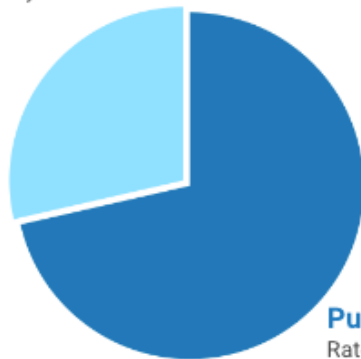

Purchased Power

Rate varies by provider

Rate Component	Cost
Purchase Power	Varies by provider
LP&L Delivery	
Base Rate	\$0.03381/kWh
Service Availability	\$8.07/month
Franchise Fee	5% of total bill

SERVICIO ELÉCTRICO DESPUÉS DE LA COMPETENCIA

LP&L Delivery Rate

Base Rate
Service Availability
Franchise Fee
Competition Transition Fee

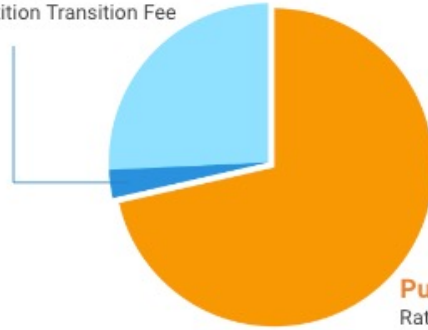

Purchased Power

Rate varies by provider

Rate Component	Cost
Purchase Power	Varies by provider
LP&L Delivery	.06442/kWh
Base Rate	included
Service Availability	included
Franchise Fee	included
Competition Transition Fee	included

RECURSOS DE LP&L

PÁGINA DE INTERNET DE LP&L (www.lpandl.com)

Lubbock Power & Light

Acerca de LP&L Ciudad de Lubbock Póngase en contacto con nosotros

MI CUENTA

Español >

Seguridad, ahorro y
eficiencia

Impulsar Lubbock

Enchufado

Competencia eléctrica
minorista

Elija ahora su proveedor

Compre y seleccione su nuevo proveedor de electricidad hasta el 15 de febrero.

Seguir leyendo

EL CAMINO HACIA LA COMPETENCIA

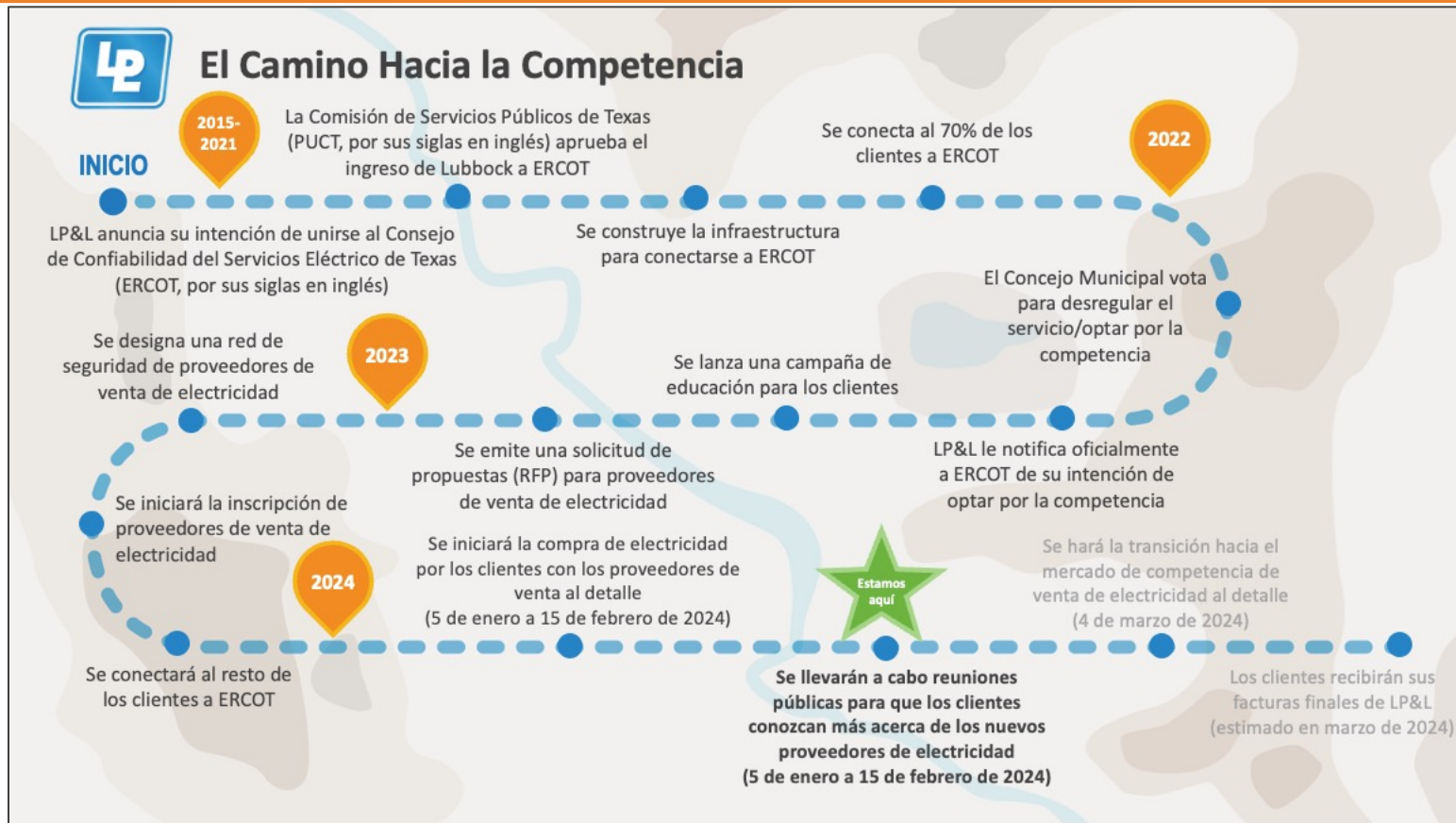

VIDEOS ÚTILES

El poder de elegir ya ha llegado

39 views 7 days ago

Compare y elija su nuevo proveedor de electricidad desde ahora hasta el 15 de febrero. Visite nuestra página de internet para aprender cómo elegir un nuevo proveedor, estimar sus costos y más. www.lpandl.com/retail-competition ...more

¿Cómo cambiará el rol futuro de LP&L?

119 views 5 months ago

Lubbock Power and Light le está dando a sus clientes el poder de elegir, ofreciendo de nuevo la competencia de venta de electricidad. ...more

Competencia De Venta De Electricidad De LP&L

118 views 5 months ago

Lubbock Power and Light está haciendo una conversión hacia la competencia de venta de electricidad, dándole a usted el poder de elegir el proveedor de electricidad que más le convenga a sus necesidades energéticas en el hogar o en su empresa. Esto es lo que usted debe saber. ...more

PARA CLIENTES

- Actualizaciones, información y enlaces para los compradores
- Eventos y fechas importantes
- Cambios en las cuentas y servicios

Quando el 5 de enero de 2024 se abra la ventana de compras para el concurso minorista, los clientes dispondrán de seis semanas para buscar y elegir proveedor a través de la web oficial de compras del Estado, [PowerToChoose.org](https://www.power-to-choose.org).

A continuación se muestra una lista de proveedores de electricidad al por menor aprobados en Lubbock. Si usted es abordado por un proveedor fuera de esta lista, proceda con cautela, ya que puede ser un estafador.

Si usted es un REP registrado y no ve su información en la lista, por favor envíe un correo electrónico a marketops@mail.ci.lubbock.tx.us.

PREGUNTAS FRECUENTES

- Respuestas a las preguntas frecuentes (FAQ, por sus siglas en inglés)
- Agregaremos y actualizaremos esta información durante los próximos meses

Acerca de LP&L Ciudad de Lubbock Póngase en contacto con nosotros MI CUENTA Español > Q

LP Lubbock Power & Light

Seguridad, ahorro y eficiencia Impulsar Lubbock Enchufado Competencia eléctrica minorista

Competencia eléctrica minorista Para los clientes Para proveedores minoristas Preguntas frecuentes

Buscar todos los acordeones

Buscar todos los acordeones Restablecer

SALTAR AL ACORDEÓN:

General Proveedores minoristas de electricidad

General [abrir todo](#)

¿Qué significa este cambio para mí? +

**PÁGINA DE INTERNET PARA LA
COMPRA PÚBLICA
POWERTOCHOOSE.ORG**

EL PODER DE ELEGIR

(powertochoose.org)

POWER  **CHOOSE**

- Les da a los habitantes de Texas la información necesaria para poder elegir el plan de electricidad de los diferentes proveedores que más le convenga a sus necesidades
- Compre e inscríbese en los planes disponibles para su código postal
- Ofrecido por la **Comisión de Servicios Públicos de Texas (PUCT, por sus siglas en inglés)**

PÁGINA DE INTERNET DE EL PODER DE ELEGIR

Herramientas para tener listas:

- Facturas de electricidad antiguas o su historial de consumo de los últimos 12 meses
- Calculadora

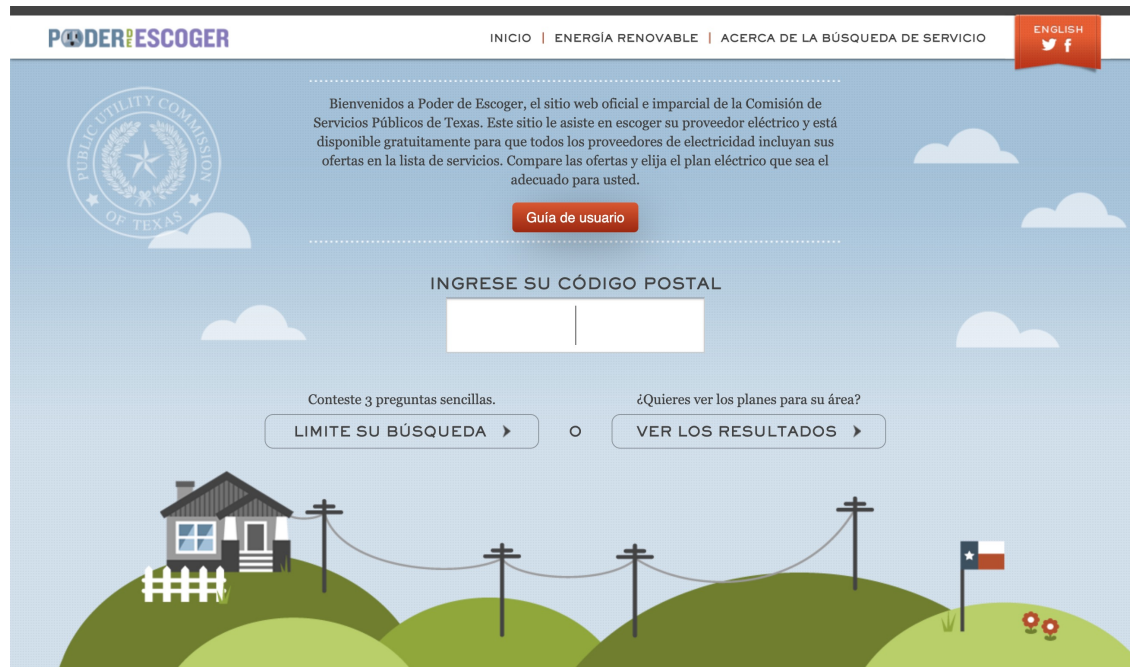

PÁGINA DE INTERNET DE EL PODER DE ELEGIR

PODER DE ESCOGER

INICIO | ENERGÍA RENOVABLE | ACERCA DE LA BÚSQUEDA DE SERVICIO

ENGLISH

Bienvenidos a Poder de Escoger, el sitio web oficial e imparcial de la Comisión de Servicios Públicos de Texas. Este sitio le asiste en escoger su proveedor eléctrico y está disponible gratuitamente para que todos los proveedores de electricidad incluyan sus ofertas en la lista de servicios. Compare las ofertas y elija el plan eléctrico que sea el adecuado para usted.

Guía de usuario

INGRESE SU CÓDIGO POSTAL

Conteste 3 preguntas sencillas.

¿Quieres ver los planes para su área?

LIMITE SU BÚSQUEDA ▶

VER LOS RESULTADOS ▶

Asegúrese de estar en la página oficial de *Power to Choose* (El Poder de Elegir) con el logotipo y sello de PUCT

PÁGINA DE INTERNET DE EL PODER DE ELEGIR

1 Ingrese el código postal de su hogar.

2 Haga clic en **LIMITE SU BÚSQUEDA** O EN **VER LOS RESULTADOS**

FILTRE SU BÚSQUEDA

Responda tres preguntas para ver únicamente los planes que se ajustan a sus necesidades.

I. EN PROMEDIO, ¿CUÁNTA ELECTRICIDAD USA USTED EN UN MES?

SELECCIONE SU USO ▼

SIGUIENTE ▶

[Ver planes ▶](#)

2. ¿QUÉ TIPOS DE PLAN LE INTERESAN?

- Tarifa fija
- Variable (Tarifa cambiante)

SIGUIENTE ▶

[Ver planes ▶](#)

3. ¿CUÁNTO TIEMPO QUIERE QUE DURE SU CONTRATO?

a months

SIGUIENTE ▶

[Ver planes ▶](#)

COMPRE

La información que aparece a la derecha le da un resumen general del plan:

- Plazo del contrato
- Tipo de plan
- Clasificación de la compañía
- Energía renovable
- Tarifa de cancelación
- Botón para inscribirse e información de contacto

79406 | 1-10 DE 55 | 1 2 3 ... | ORDENAR POR PRECIO/kWh | VER 10 POR ...

REINICIAR RESULTADOS

TDU Area: LUBBOCK POWE...

Uso esperado: NO SÉ

Precio/kWh: ¢ a ¢

Duración del contrato: a mo

Fijación de precios y facturación:
 Mostrar todos los planes
 Planes sin una tarifa de uso mínima/ crédito de uso mínimo y planes sin precios por niveles

Tipo de plan:
 Tarifa fija
 Variable (Tarifa cambiante)

Planes prepagados

COMPARAR	Empresa	Detalles del plan	Precio/kWh	Detalle de Precios	Información de Orden
<input type="checkbox"/>	APG&E	• TrueClassic 3 • Tarifa fija • 3 Meses • 6% Renovable • NUEVO CLIENTE	1,000 kWh 13.7¢ 500 kWh 2000 kWh 13.7¢ 13.7¢	Cargo por Cancelación: \$150.00 Ficha Técnica Términos de Servicio YRAC	Terminos Especiales (877) 544-4857 OR REGÍSTRESE
<input type="checkbox"/>	4CHANGE	• Power Saver 3 • Tarifa fija • 3 Meses • 7% Renovable • NUEVO CLIENTE	1,000 kWh 13.8¢ 500 kWh 2000 kWh 13.8¢ 13.8¢	Cargo por Cancelación: \$20 por cada mes restante Ficha Técnica Términos de Servicio YRAC	Terminos Especiales (844) 840-1066 OR REGÍSTRESE
<input type="checkbox"/>	DISCOUNT POWER	• Saver 3 • Tarifa fija • 3 Meses • 20% Renovable • NUEVO CLIENTE	1,000 kWh 13.9¢ 500 kWh 2000 kWh 13.9¢ 13.9¢	Cargo por Cancelación: \$150.00 Ficha Técnica Términos de Servicio YRAC	Terminos Especiales (855) 265-9153 OR REGÍSTRESE
<input type="checkbox"/>	CIRRO ENERGY	• Smart Simple 3 • Tarifa fija • 3 Meses • 10% Renovable • NUEVO CLIENTE	1,000 kWh 13.9¢ 500 kWh 2000 kWh 13.9¢ 13.9¢	Cargo por Cancelación: \$150.00 Ficha Técnica Términos de Servicio YRAC	Terminos Especiales (844) 417-7180 OR

VEA LOS RESULTADOS

3

Use las opciones que aparecen a la izquierda para filtrar los planes en base a sus necesidades, después haga clic en *REINICIAR RESULTADOS*.

i

Coloque el cursor de su mouse sobre este ícono para obtener más información sobre esta sección.

79406

1-10 DE 55

ORDENAR POR PRECIO/kWh

VER 10 POR ...

REINICIAR RESULTADOS

COMPARAR Empresa Detalles del plan Precio/kWh Detalle de Precios Información de Orden

Empresa	Detalles del plan	Precio/kWh	Detalle de Precios	Información de Orden
APG&E TARGETA DE CUENTA DE QUEJAS ★★★★★ COMPLAINT HISTORY	• TrueClassic 3 • Tarifa fija • 3 Meses • 6% Renovable • NUEVO CLIENTE	1,000 kWh 13.7¢ 500 kWh 2000 kWh 13.7¢ 13.7¢	Cargo por Cancelación: \$150.00 Ficha Técnica Términos de Servicio YRAC	Terminos Especiales (877) 544-4857 OR REGISTRESE
CHANGE ENERGY TARGETA DE CUENTA DE QUEJAS ★★★★★ COMPLAINT HISTORY	• Power Saver 3 • Tarifa fija • 3 Meses • 7% Renovable • NUEVO CLIENTE	1,000 kWh 13.8¢ 500 kWh 2000 kWh 13.8¢ 13.8¢	Cargo por Cancelación: \$20 por cada mes restante Ficha Técnica Términos de Servicio YRAC	Terminos Especiales (844) 840-1066 OR REGISTRESE
DISCOUNT POWER TARGETA DE CUENTA DE QUEJAS ★★★★★ COMPLAINT HISTORY	• Saver 3 • Tarifa fija • 3 Meses • 20% Renovable • NUEVO CLIENTE	1,000 kWh 13.9¢ 500 kWh 2000 kWh 13.9¢ 13.9¢	Cargo por Cancelación: \$150.00 Ficha Técnica Términos de Servicio YRAC	Terminos Especiales (855) 265-9153 OR REGISTRESE
CIRRO ENERGY TARGETA DE CUENTA DE QUEJAS ★★★★★ COMPLAINT HISTORY	• Smart Simple 3 • Tarifa fija • 3 Meses • 10% Renovable • NUEVO CLIENTE	1,000 kWh 13.9¢ 500 kWh 2000 kWh 13.9¢ 13.9¢	Cargo por Cancelación: \$150.00 Ficha Técnica Términos de Servicio YRAC	Terminos Especiales (844) 417-7180 OR

TDU Area
LUBBOCK POWE...

Uso esperado:
NO SE

Precio/kWh
¢ a ¢

Duración del contrato
a mo

Fijación de precios y facturación
 Mostrar todos los planes
 Planes sin una tarifa de uso mínima/ crédito de uso mínimo y planes sin precios por niveles

Tipo de plan
 Tarifa fija
 Variable (Tarifa cambiante)

Planes prepagados

OPCIONES DE COMPRA

- La mayoría de los planes tienen **requisitos de consumo mínimo** y cobran una **tarifa** si su consumo es menor a esta cantidad.
- Si usted elije **MOSTRAR TODOS LOS PLANES**, asegúrese de ver los detalles de cada plan cuidadosamente; el costo promedio por kWh puede ser muy diferente al monto real facturado.

Fijación de precios y facturación

- Mostrar todos los planes
- Planes sin una tarifa de uso mínima/ crédito de uso mínimo y planes sin precios por niveles

79406		1-10 DE 55		1 2 3 ...	ORDENAR POR	PRECIO/KWH	VER	10 POR ...		
REINICIAR RESULTADOS	COMPARAR	Empresa	Detalles del plan		Precio/kWh	Detalle de Precios		Información de Orden		
TDU Area LUBBOCK POWE...		APG&E Energy	• TrueClassic 3 • Tarifa fija • 3 Meses • 6% Renovable • NUEVO CLIENTE	1,000 kWh 500 kWh 2000 kWh	13.7¢ 13.7¢ 13.7¢	Cargo por Cancelación: \$150.00	Ficha Técnica Términos de Servicio YRAC	Términos Especiales (877) 544-4857 OR REGÍSTRESE		
Uso esperado: NO SE		iCHANGE Energy	• Power Saver 3 • Tarifa fija • 3 Meses • 7% Renovable • NUEVO CLIENTE	1,000 kWh 500 kWh 2000 kWh	13.8¢ 13.8¢ 13.8¢	Cargo por Cancelación: \$20 por cada mes restante	Ficha Técnica Términos de Servicio YRAC	Términos Especiales (844) 840-1066 OR REGÍSTRESE		
Precio/kWh ¢ a ¢		DISCOUNT POWER	• Saver 3 • Tarifa fija • 3 Meses • 20% Renovable • NUEVO CLIENTE	1,000 kWh 500 kWh 2000 kWh	13.9¢ 13.9¢ 13.9¢	Cargo por Cancelación: \$150.00	Ficha Técnica Términos de Servicio YRAC	Términos Especiales (855) 265-9153 OR REGÍSTRESE		
Duración del contrato a mo		Cirro Energy	• Smart Simple 3 • Tarifa fija • 3 Meses • 10% Renovable • NUEVO CLIENTE	1,000 kWh 500 kWh 2000 kWh	13.9¢ 13.9¢ 13.9¢	Cargo por Cancelación: \$150.00	Ficha Técnica Términos de Servicio YRAC	Términos Especiales (844) 417-7180 OR		

- ## Fijación de precios y facturación
- Mostrar todos los planes
 - Planes sin una tarifa de uso mínima/ crédito de uso mínimo y planes sin precios por niveles

Tipo de plan
 Tarifa fija
 Variable (Tarifa cambiante)

Planes prepagados

OPCIONES DE COMPRA

- Los planes de **tarifa fija** están sujetos a un contrato; la tarifa por kWh se mantiene igual durante todo el plazo del contrato*
- Los planes de **tarifa variable (cambiante)** no están sujetos a un contrato o a tarifas de cancelación; la tarifa por kWh puede fluctuar de mes a mes

Empresa	Detalles del plan	Precio/kWh	Detalle de Precios	Información de Orden
APG&E	• TrueClassic 3 • Tarifa fija • 3 Meses • 6% Renovable • NUEVO CLIENTE	1,000 kWh 13.7¢ 500 kWh 2000 kWh 13.7¢ 13.7¢	Cargo por Cancelación: \$150.00 Ficha Técnica Términos de Servicio YRAC	Términos Especiales (877) 544-4857 OR REGÍSTRESE
iCHANGE energy	• Power Saver 3 • Tarifa fija • 3 Meses • 7% Renovable • NUEVO CLIENTE	1,000 kWh 13.8¢ 500 kWh 2000 kWh 13.8¢ 13.8¢	Cargo por Cancelación: \$20 por cada mes restante Ficha Técnica Términos de Servicio YRAC	Términos Especiales (844) 840-1066 OR REGÍSTRESE
DISCOUNT POWER	• Saver 3 • Tarifa fija • 3 Meses • 20% Renovable • NUEVO CLIENTE	1,000 kWh 13.9¢ 500 kWh 2000 kWh 13.9¢ 13.9¢	Cargo por Cancelación: \$150.00 Ficha Técnica Términos de Servicio YRAC	Términos Especiales (855) 265-9153 OR REGÍSTRESE
Cirro ENERGY	• Smart Simple 3 • Tarifa fija • 3 Meses • 10% Renovable • NUEVO CLIENTE	1,000 kWh 13.9¢ 500 kWh 2000 kWh 13.9¢ 13.9¢	Cargo por Cancelación: \$150.00 Ficha Técnica Términos de Servicio YRAC	Términos Especiales (844) 417-7180 OR

*Excepto por situaciones fuera del control del proveedor.

OPCIONES DE COMPRA

- Los planes **prepagados** ofrecen el servicio a medida que se van realizando los pagos, de forma similar a cuando usted paga una cantidad fija de combustible en una gasolinera antes de despachar el combustible
- Podría no requerir un contrato
- Se puede interrumpir el servicio sin mayor notificación, si el saldo de su cuenta es demasiado bajo

Planes prepagados		500 kWh	2000 kWh	Ficha Técnica	(844) 417-7180
<input checked="" type="radio"/>	Mostrar todos los planes			Términos de Servicio	OR
<input type="radio"/>	Sí			YRAC	REGÍSTRESE
<input type="radio"/>	No				
Tiempo de uso					
<input checked="" type="radio"/>	Mostrar todos los planes				
<input type="radio"/>	Sólo Mostrar los planes de tiempo de uso				
<input type="radio"/>	No Mostrar planes de uso de tiempo				
Las cuentas de la compañía					
<input type="checkbox"/>	★★★★★				
<input type="checkbox"/>	★★★★☆				
<input type="checkbox"/>	★★★☆☆				
<input type="checkbox"/>	★★☆☆☆				
<input type="checkbox"/>	★☆☆☆☆				
<input type="checkbox"/>	☆☆☆☆☆				
Energía renovable					
NINGUNA					
Compañías de electricidad					
Todas					
REINICIAR RESULTADOS					
<input type="checkbox"/>	10% Renovable	13.9¢	13.9¢		
Cuenta de Quejas					
Complaint History					
<input type="checkbox"/>	Power Saver Monthly	14.1¢	14.1¢	Cargo por Cancelación: \$20 por cada mes restante	Términos Especiales
CHANGE ENERGY					(844) 840-1066
Variable (Tarifa cambiante)				Ficha Técnica	OR
1 Mes				Términos de Servicio	REGÍSTRESE
7% Renovable				YRAC	
Cuenta de Quejas					
Complaint History					
<input type="checkbox"/>	Pollution Free e-Plus Choice	14.2¢	14.2¢	Cargo por Cancelación: \$0.00	Términos Especiales
Green Mountain Energy					(844) 854-2260
Variable (Tarifa cambiante)				Ficha Técnica	OR
100% Renovable				Términos de Servicio	REGÍSTRESE
YRAC					
<input type="checkbox"/>	Reliant Power On Flex Plan	14.3¢	14¢	Cargo por Cancelación: \$0.00	Términos Especiales
reliant ENERGY					(855) 350-8650
Variable (Tarifa cambiante)				Ficha Técnica	OR
1 Mes				Términos de Servicio	REGÍSTRESE
20% Renovable				YRAC	
Cuenta de Quejas					
Complaint History					
<input type="checkbox"/>	Champion Saver-4	14.5¢	14.5¢	Cargo por Cancelación: \$150.00	Términos Especiales
CHAMPION ENERGY SERVICES					(877) 595-0337
Tarifa fija				Ficha Técnica	
4 Meses					
16% Renovable					
Cuenta de Quejas					

OPCIONES DE COMPRA

- Los planes de **tiempo de utilización** están sujetos a tarifas que pueden variar de acuerdo con la hora del día o el día de la semana

Tiempo de uso

- Mostrar todos los planes
- Sólo Mostrar los planes de tiempo de uso
- No Mostrar planes de uso de tiempo

Las cuentas de la compañía

- ★★★★★
- ★★★★★
- ★★★★★
- ★★★★★
- ★★★★★

Energía renovable

NINGUNA

Compañías de electricidad

TODAS

REINICIAR RESULTADOS

Plan	Características	500 kWh	2000 kWh	Acciones	Contacto
10% Renovable	NUEVO CLIENTE	13.9¢	13.9¢	Ficha Técnica, Términos de Servicio, YRAC	(844) 417-7180 OR REGISTRESE
CHANGE energy	Power Saver Monthly - Variable (Tarifa cambiante) - 1 Mes - 7% Renovable - NUEVO CLIENTE	14.1¢	14.1¢	Cargo por Cancelación: \$20 por cada mes restante, Ficha Técnica, Términos de Servicio, YRAC	(844) 840-1066 OR REGISTRESE
Green Mountain Energy	Pollution Free e-Plus Choice - Variable (Tarifa cambiante) - 100% Renovable	14.2¢	14.7¢ 13.9¢	Cargo por Cancelación: \$0.00, Ficha Técnica, Términos de Servicio, YRAC	(844) 854-2260 OR REGISTRESE
reliant	Reliant Power On Flex Plan - Variable (Tarifa cambiante) - 1 Mes - 20% Renovable - NUEVO CLIENTE	14.3¢	14.8¢ 14¢	Cargo por Cancelación: \$0.00, Ficha Técnica, Términos de Servicio, YRAC	(855) 350-8650 OR REGISTRESE
CHAMPION ENERGY SERVICES	Champ Saver-4 - Tarifa fija - 4 Meses - 16% Renovable	14.5¢		Cargo por Cancelación: \$150.00, Ficha Técnica	(877) 595-0337

OPCIONES DE COMPRA

- La clasificación de la compañía refleja la satisfacción de los clientes en base al porcentaje de reclamos presentados ante la Comisión de Servicios Públicos (PUC, por sus siglas en inglés)

<p>Planes prepagados</p> <p><input checked="" type="radio"/> Mostrar todos los planes</p> <p><input type="radio"/> Sí</p> <p><input type="radio"/> No</p>	<p>100% Renovable</p> <p>★ ★ ★ ★ ★</p> <p>COMPLAINT HISTORY</p>	<p>500 kWh 2000 kWh</p> <p>13.9¢ 13.9¢</p>	<p>Ficha Técnica</p> <p>Términos de Servicio</p> <p>YRAC</p>	<p>(844) 417-7180</p> <p>OR</p> <p>REGISTRESE</p>
<p>Tiempo de uso</p> <p><input checked="" type="radio"/> Mostrar todos los planes</p> <p><input type="radio"/> Sólo Mostrar los planes de tiempo de uso</p> <p><input type="radio"/> No Mostrar planes de uso de tiempo</p>	<p>CHANGE energy</p> <p>TARGETA DE CUENTA DE QUEJAS</p> <p>★ ★ ★ ★ ★</p> <p>COMPLAINT HISTORY</p>	<p>Power Saver Monthly</p> <p>Variable (Tarifa cambiante)</p> <p>1 Mes</p> <p>7% Renovable</p> <p>1,000 kWh</p> <p>500 kWh 2000 kWh</p> <p>14.1¢ 14.1¢</p>	<p>Cargo por Cancelación: \$20 por cada mes restante</p> <p>Ficha Técnica</p> <p>Términos de Servicio</p> <p>YRAC</p>	<p>Terminos Especiales</p> <p>(844) 840-1066</p> <p>OR</p> <p>REGISTRESE</p>
	<p>Green Mountain Energy</p> <p>TARGETA DE CUENTA DE QUEJAS</p> <p>★ ★ ★ ★ ★</p> <p>COMPLAINT HISTORY</p>	<p>Pollution Free e-Plus Choice</p> <p>Variable (Tarifa cambiante)</p> <p>100% Renovable</p> <p>1,000 kWh</p> <p>500 kWh 2000 kWh</p> <p>14.2¢ 14.7¢ 13.9¢</p>	<p>Cargo por Cancelación: \$0.00</p> <p>Ficha Técnica</p> <p>Términos de Servicio</p> <p>YRAC</p>	<p>Terminos Especiales</p> <p>(844) 854-2260</p> <p>OR</p> <p>REGISTRESE</p>
	<p>reliant</p> <p>TARGETA DE CUENTA DE QUEJAS</p> <p>★ ★ ★ ★ ★</p> <p>COMPLAINT HISTORY</p>	<p>Reliant Power On Flex Plan</p> <p>Variable (Tarifa cambiante)</p> <p>1 Mes</p> <p>20% Renovable</p> <p>1,000 kWh</p> <p>500 kWh 2000 kWh</p> <p>14.3¢ 14.8¢ 14¢</p>	<p>Cargo por Cancelación: \$0.00</p> <p>Ficha Técnica</p> <p>Términos de Servicio</p> <p>YRAC</p>	<p>Terminos Especiales</p> <p>(855) 350-8650</p> <p>OR</p> <p>REGISTRESE</p>
	<p>CHAMPION ENERGY SERVICES</p> <p>TARGETA DE CUENTA DE QUEJAS</p> <p>★ ★ ★ ★ ★</p> <p>COMPLAINT HISTORY</p>	<p>Champ Saver-4</p> <p>Tarifa fija</p> <p>4 Meses</p> <p>16% Renovable</p> <p>1,000 kWh</p> <p>500 kWh 2000 kWh</p> <p>14.5¢</p>	<p>Cargo por Cancelación: \$150.00</p> <p>Ficha Técnica</p> <p>YRAC</p>	<p>Terminos Especiales</p> <p>(877) 595-0337</p>

OPCIONES DE COMPRA

- Usted puede ver los diferentes planes en base a la cantidad de electricidad del plan que es generada de **energía renovable**
- Usted también puede elegir ver los planes de alguna **compañía específica**

Planes prepagados	Mostrar todos los planes	SI	No
Tiempo de uso ⓘ			
Mostrar todos los planes			
Sólo Mostrar los planes de tiempo de uso			
No Mostrar planes de uso de tiempo			
Las cuentas de la compañía ⓘ			
<input type="checkbox"/> ★★★★★			
<input type="checkbox"/> ★★★★★☆			
<input type="checkbox"/> ★★★★★☆☆			
<input type="checkbox"/> ★★★★★☆☆☆			
<input type="checkbox"/> ★★★★★☆☆☆☆			
<input type="checkbox"/> ★★★★★☆☆☆☆☆			
Energía renovable ⓘ			
NINGUNA ▼			
Compañías de electricidad ⓘ			
TODAS ▼			
REINICIAR RESULTADOS			

Compañía	Plan	500 kWh	2000 kWh	Características	Carga por Cancelación	Terminos Especiales	Contacto
QUEJAS	10% Renovable - NUEVO CLIENTE	13.9¢	13.9¢	Ficha Técnica, Términos de Servicio, YRAC			(844) 417-7180 OR REGISTRESE
CHANGE energy	Power Saver Monthly - Variable (Tarifa cambiante) - 1 Mes - 7% Renovable - NUEVO CLIENTE	14.1¢	14.1¢	Ficha Técnica, Términos de Servicio, YRAC	Cargo por Cancelación: \$20 por cada mes restante		(844) 840-1066 OR REGISTRESE
Green Mountain Energy	Pollution Free e-Plus Choice - Variable (Tarifa cambiante) - 100% Renovable	14.2¢	14.7¢ 13.9¢	Ficha Técnica, Términos de Servicio, YRAC	Cargo por Cancelación: \$0.00		(844) 854-2260 OR REGISTRESE
reliant	Reliant Power On Flex Plan - Variable (Tarifa cambiante) - 1 Mes - 20% Renovable - NUEVO CLIENTE	14.3¢	14.8¢ 14¢	Ficha Técnica, Términos de Servicio, YRAC	Cargo por Cancelación: \$0.00		(855) 350-8650 OR REGISTRESE
CHAMPION ENERGY SERVICES	Champ Saver-4 - Tarifa fija - 4 Meses - 16% Renovable	14.5¢		Ficha Técnica	Cargo por Cancelación: \$150.00		(877) 595-0337

ETIQUETA DE INFORMACIÓN SOBRE LA ELECTRICIDAD

Los proveedores de electricidad deben presentar una etiqueta de información sobre la electricidad (EFL, por sus siglas en inglés) o **FICHA TÉCNICA** para que los clientes puedan hacer una comparación de "manzanas con manzanas" entre los diferentes planes ofrecidos.

Siempre revise cuidadosamente la EFL para asegurarse que usted comprende claramente los términos y precios de cada plan.

 TARGETA DE CUENTA DE QUEJAS ★★★★★ COMPLAINT HISTORY	<ul style="list-style-type: none">Power Saver MonthlyVariable (Tarifa cambiante)1 Mes7% RenovableNUEVO CLIENTE	1,000 kWh 14.1¢ 500 kWh 2000 kWh 14.1¢ 14.1¢	Cargo por Cancelación: \$20 por cada mes restante	Terminos Especiales (844) 840-1066 OR REGISTRESE
 TARGETA DE CUENTA DE QUEJAS ★★★★★ COMPLAINT HISTORY	<ul style="list-style-type: none">Pollution Free e-Plus ChoiceVariable (Tarifa cambiante)100% Renovable	1,000 kWh 14.2¢ 500 kWh 2000 kWh 14.7¢ 13.9¢	Cargo por Cancelación: \$0.00	Terminos Especiales (844) 854-2260 OR REGISTRESE
 TARGETA DE CUENTA DE QUEJAS ★★★★★ COMPLAINT HISTORY	<ul style="list-style-type: none">Reliant Power On Flex PlanVariable (Tarifa cambiante)1 Mes20% RenovableNUEVO CLIENTE	1,000 kWh 14.3¢ 500 kWh 2000 kWh 14.8¢ 14.8¢	Cargo por Cancelación: \$0.00	Terminos Especiales (855) 350-8650 OR REGISTRESE

ETIQUETA DE INFORMACIÓN SOBRE LA ELECTRICIDAD

Precio de la Electricidad

- Ejemplo del costo por kWh basado en consumo; se puede utilizar para calcular la cantidad aproximada de su factura mensual (podría no incluir las tarifas por incumplimiento del consumo mínimo y otros cargos)

- Da un desglose de los cargos incluidos en el plan del proveedor y del proveedor del servicio de transmisión/distribución (TDSP, por sus siglas en inglés), que en este caso es LP&L

Etiqueta de Información sobre la Electricidad (EFL)	
[PROVEEDOR]	
Area de servicio de Lubbock Power & Light	
[FECHA]	
1	Precio mensual promedio: 500 kWh, 1000 kWh, 2000 kWh
	Precio promedio por kWh: 16.9¢, 16.9¢, 16.9¢
2	Esta nota aclaratoria del precio se basa en los siguientes componentes:
	Cargo Base: \$0.00 por ciclo de facturación Cargo de Energía: 10.5079¢ por kWh
3	Cargos de Entrega de Lubbock Power & Light: \$0.00 por ciclo de facturación y 6.4420¢ por kWh
	Los precios promedio suponen Cargos por Entrega del Servicio Residencial de LP&L. Los clientes que tienen un Acuerdo de Incentivación de Generación Renovable Distribuida (Distributed Renewable Generation, DRG) (es decir, paneles solares) con LP&L están sujetos a Cargos por Entrega del Servicio de DRG Residencial de LP&L.
Otros Términos y preguntas Clave	
4	Vea la declaración de Términos del Servicio para obtener la lista completa de cargos, política de depósito, y otros términos
5	Tipo de Producto: Tarifa Fija
6	Período del Contrato: 12 meses
7	¿Tengo un cargo de cancelación o algún otro cargo relacionado con la cancelación del servicio?
	Este cargo no aplica si el cliente se muda y proporciona una dirección de reenvío y cualquier otra evidencia que sea solicitada para verificar que el cliente se ha mudado.
8	¿Mi precio puede cambiar durante el período del contrato?
	Si
9	Si mi precio puede cambiar, ¿cómo y en cuánto cambiará?
	Su precio puede cambiar solo para reflejar cambios reales en los cargos de TDSP, cambios en las tarifas administrativas del Consejo de Contabilidad Eléctrica de Texas o de la Entidad Regional de Texas conexas a los cargos, o cambios resultantes de leyes federales, estatales o locales o acciones regulatorias que imponen tarifas nuevas o modificadas o costos para nosotros que están fuera de nuestro control.
10	¿Qué otros cargos se me pueden aplicar?
	Para conocer otras cuotas, consulte estos párrafos en los Términos de Servicio: Precios, Facturación, Pago y acuerdos de pago, Atención al cliente, Facturación alternativa y Opciones de pago
11	¿Es éste un producto pre-pago o para pagar con anticipación?
	No
12	Puede el REP comprar exceso de generación renovable distribuida?
	Sí. Los clientes interesados en participar en el programa de venta de generación renovable distribuida tendrán que inscribirse en un producto Renewable Energy Payback de Reliant.
13	Contenido Renovable
	El 29% de este producto es renovable
14	¿Cuál es el promedio a nivel estatal para el contenido renovable?
	El promedio a nivel estatal para el contenido renovable es de un 31%.
[INFORMACIÓN DE CONTACTO]	

- 1 El precio promedio de la electricidad está basado en la cantidad de electricidad (kWh) usada en un mes. Saber su consumo más alto y más bajo es importante para esto. Este es el cargo de energía establecido por su proveedor de venta de electricidad (REP, por sus siglas en inglés).
- 2 La tarifa base es el precio que usted paga mensualmente por su electricidad. Usted debe revisar si esta tarifa es una tasa fija o por kWh, y si existe un cobro por consumo mínimo o un crédito por alcanzar un consumo máximo.
- 3 El cargo por transmisión y prestación del servicio (TDU, por sus siglas en inglés) es la cantidad que usted le paga a LP&L por hacer llegar la electricidad a su contador.
- 4 El plazo del contrato varía desde mes a mes hasta un máximo de cinco años. Revise los Términos del Servicio (TOS, por sus siglas en inglés) para ver si se requiere un depósito y si este es reembolsable.
- 5 El tipo de plan puede ser prepago, tarifa fija, tarifa variable, o por tiempo de utilización (TOU, por sus siglas en inglés), entre otras. Algunos planes también pueden ofrecer algunos beneficios.
- 6 Las tarifas por cancelación temprana pueden aplicar si usted cancela su contrato antes de que se acabe el plazo. Consulte la sección de precios de los Términos del Servicio para ver si existen otros cargos (por ejemplo, por pagos atrasados, etc.) que pudieran ser aplicados.
- 7 El contenido de energía renovable es el porcentaje del plan que proviene de fuentes renovables. Si usted usa una fuente verde de energía, usted podría compensar su factura.
- 8 Se incluye la información de contacto para que usted pueda contactar a su proveedor después de haber escogido un plan.

ETIQUETA DE INFORMACIÓN SOBRE LA ELECTRICIDAD

Tabla de Información

- Plazo del contrato
- Tipo de plan
- Tarifa de cancelación antes de que venza el contrato
- Volumen de energía renovable
- Información de contacto del proveedor

Etiqueta de Información sobre la Electricidad (EFL)									
[PROVEEDOR]									
Area de servicio de Lubbock Power & Light									
[FECHA]									
1	<table border="1"> <tr> <td>Precio mensual promedio:</td> <td>500 kWh</td> <td>1000 kWh</td> <td>2000 kWh</td> </tr> <tr> <td>Precio promedio por kWh:</td> <td>16.9¢</td> <td>16.9¢</td> <td>16.9¢</td> </tr> </table>	Precio mensual promedio:	500 kWh	1000 kWh	2000 kWh	Precio promedio por kWh:	16.9¢	16.9¢	16.9¢
	Precio mensual promedio:	500 kWh	1000 kWh	2000 kWh					
	Precio promedio por kWh:	16.9¢	16.9¢	16.9¢					
<p>Esta nota aclaratoria del precio se basa en los siguientes componentes:</p> <p>2 Cargo Base: \$0.00 por ciclo de facturación</p> <p>Cargo de Energía: 10.5079¢ por kWh</p> <p>3 Cargos de Entrega de Lubbock Power & Light: \$0.00 por ciclo de facturación y 6.4420¢ por kWh</p> <p>Su proveedor de servicios de transmisión y distribución (TDSP) es LP&L. Los Cargos por Entrega de LP&L incluyen todos los cargos recurrentes de LP&L traspasados sin margen de ganancia.</p> <p>El precio promedio anterior excluye los impuestos estatales y locales sobre las ventas. El precio real por kWh que paga variará según su consumo mensual.</p> <p>Los precios promedio suponen Cargos por Entrega del Servicio Residencial de LP&L. Los clientes que tienen un Acuerdo de Incentivación de Generación Renovable Distribuida (Distributed Renewable Generation, DRG) (es decir, paneles solares) con LP&L están sujetos a Cargos por Entrega del Servicio de DRG Residencial de LP&L.</p>									
<p>Precio de Electricidad</p>									
<p>Otros Términos y preguntas Clave</p>	<p>Vea la declaración de Términos del Servicio para obtener la lista completa de cargos, política de depósito, y otros términos</p>								
5	<table border="1"> <tr> <td>Tipo de Producto</td> <td>Tarifa Fija</td> </tr> <tr> <td>Período del Contrato</td> <td>12 meses</td> </tr> </table>	Tipo de Producto	Tarifa Fija	Período del Contrato	12 meses				
Tipo de Producto	Tarifa Fija								
Período del Contrato	12 meses								
4	<p>¿Tengo un cargo de cancelación o algún cargo relacionado con la cancelación del servicio?</p> <p>Este cargo no aplica si el cliente se muda y proporciona una dirección de reenvío y cualquier otra evidencia que sea solicitada para verificar que el cliente se ha mudado.</p>								
6	<p>¿Mi precio puede cambiar durante el período del contrato?</p> <p>Si</p> <p>Su precio puede cambiar solo para reflejar cambios reales en los cargos de TDSP, cambios en las tarifas administrativas del Consejo de Contabilidad Eléctrica de Texas o de la Entidad Regional de Texas conexas a los cargos, o cambios resultantes de leyes federales, estatales o locales o acciones regulatorias que imponen tarifas nuevas o modificadas o costos para nosotros que están fuera de nuestro control.</p>								
6	<p>Si mi precio puede cambiar, ¿cómo y en cuánto cambiará?</p> <p>Para conocer otras cuotas, consulte estos párrafos en los Términos de Servicio: Precios, Facturación, Pago y acuerdos de pago, Atención al cliente, Facturación alternativa y Opciones de pago</p>								
6	<p>¿Qué otros cargos se me pueden aplicar?</p> <p>¿Es éste un producto pre-pago o para pagar con anticipación?</p> <p>No</p>								
7	<p>Puede el REP comprar exceso de generación renovable distribuida?</p> <p>Contenido Renovable</p> <p>¿Cuál es el promedio a nivel estatal para el contenido renovable?</p> <p>Si, los clientes interesados en participar en el programa de reventa de generación renovable distribuida tendrán que inscribirse en un producto Renewable Energy Payback de Reliant.</p> <p>El 29% de este producto es renovable</p> <p>El promedio a nivel estatal para el contenido renovable es de un 31%.</p>								
8	[INFORMACIÓN DE CONTACTO]								

- 1 El precio promedio de la electricidad está basado en la cantidad de electricidad (kWh) usada en un mes. Saber su consumo más alto y más bajo es importante para esto. Este es el cargo de energía establecido por su proveedor de venta de electricidad (REP, por sus siglas en inglés).
- 2 La tarifa base es el precio que usted paga mensualmente por su electricidad. Usted debe revisar si esta tarifa es una tasa fija o por kWh, y si existe un cobro por consumo mínimo o un crédito por alcanzar un consumo máximo.
- 3 El cargo por transmisión y prestación del servicio (TDSU, por sus siglas en inglés) es la cantidad que usted le paga a LP&L por hacer llegar la electricidad a su contador.
- 4 El plazo del contrato varía desde mes a mes hasta un máximo de cinco años. Revise los Términos del Servicio (TOS, por sus siglas en inglés) para ver si se requiere un depósito y si es este es reembolsable.
- 5 El tipo de plan puede ser prepago, tarifa fija, tarifa variable, o por tiempo de utilización (TOU, por sus siglas en inglés), entre otros. Algunos planes también pueden ofrecer algunos beneficios.
- 6 Las tarifas por cancelación temprana pueden aplicar si usted cancela su contrato antes de que se acabe el plazo. Consulte la sección de precios de los Términos del Servicio para ver si existen otros cargos (por ejemplo, por pagos atrasados, etc.) que pudieran ser aplicados.
- 7 El contenido de energía renovable es el porcentaje del plan que proviene de fuentes renovables. Si usted usa una fuente verde de energía, usted podría compensar su factura.
- 8 Se incluye la información de contacto para que usted pueda contactar a su proveedor después de haber escogido un plan.

MÁS RECURSOS DE EL PODER DE ELEGIR

PODER DE ESCOGER

INICIO | ENERGÍA RENOVABLE | ACERCA DE LA BÚSQUEDA DE SERVICIO

ENGLISH

Bienvenidos a Poder de Escoger, el sitio web oficial e imparcial de la Comisión de Servicios Públicos de Texas. Este sitio le asiste en escoger su proveedor eléctrico y está disponible gratuitamente para que todos los proveedores de electricidad incluyan sus ofertas en la lista de servicios. Compare las ofertas y elija el plan eléctrico que sea el adecuado para usted.

Guía de usuario

INGRESE SU CÓDIGO POSTAL

Conteste 3 preguntas sencillas.

LIMITE SU BÚSQUEDA ▶

O

¿Quieres ver los planes para su área?

VER LOS RESULTADOS ▶

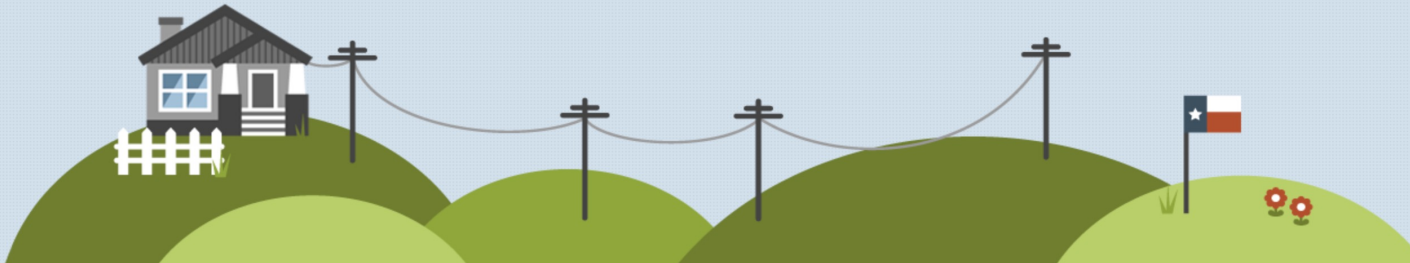

MANUAL DEL USUARIO

Cómo Usar el Sitio Web

Bienvenido al poder de escoger, un sitio proporcionado por la Comisión de Servicios Públicos para equipar a los Texanos con la información que necesitan para escoger el plan de electricidad competitiva que mejor se adapte a sus necesidades particulares.

Para obtener los resultados más significativos del sitio, le recomendamos que siga los siguientes pasos en el camino hacia un nuevo plan. Las facturas de electricidad anteriores y una calculadora son herramientas beneficiosas para este proceso, como lo es la información que se encuentra al pasar el mouse de su computadora sobre los íconos **i** de la página.

Comience Su Búsqueda

1

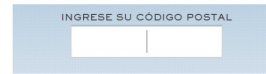

Entre el código postal de su casa.

2

Al hacer clic en **LIMITAR LA BÚSQUEDA** acelerará su proceso de selección. (Si lo hace, **salte al PASO 7**). Sin embargo, también puede hacer clic en el botón **VER RESULTADOS** a la derecha y seguir los siguientes pasos.

3

Plan	Costo	Características	Acciones
Plan A	10.4¢	...	[Limitar]
Plan B	10.5¢	...	[Limitar]
Plan C	10.6¢	...	[Limitar]
Plan D	10.7¢	...	[Limitar]

Antes de que usted compruebe planes, primero tome provecho de las casillas en el lado izquierdo de la página para reducir sus opciones.

MÁS RECURSOS DE EL PODER DE ELEGIR

PODER DE ESCOGER

INICIO | ENERGÍA RENOVABLE

ACERCA DE LA BÚSQUEDA DE SERVICIO

ENGLISH

Bienvenidos a Poder de Escoger, el sitio web oficial e imparcial de la Comisión de Servicios Públicos de Texas. Este sitio le asiste en escoger su proveedor eléctrico y está disponible gratuitamente para que todos los proveedores de electricidad incluyan sus ofertas en la lista de servicios. Compare las ofertas y elija el plan eléctrico que sea el adecuado para usted.

[Guía de usuario](#)

INGRESE SU CÓDIGO POSTAL

Conteste 3 preguntas sencillas.

[LIMITE SU BÚSQUEDA](#) ▶

O

¿Quieres ver los planes para su área?

[VER LOS RESULTADOS](#) ▶

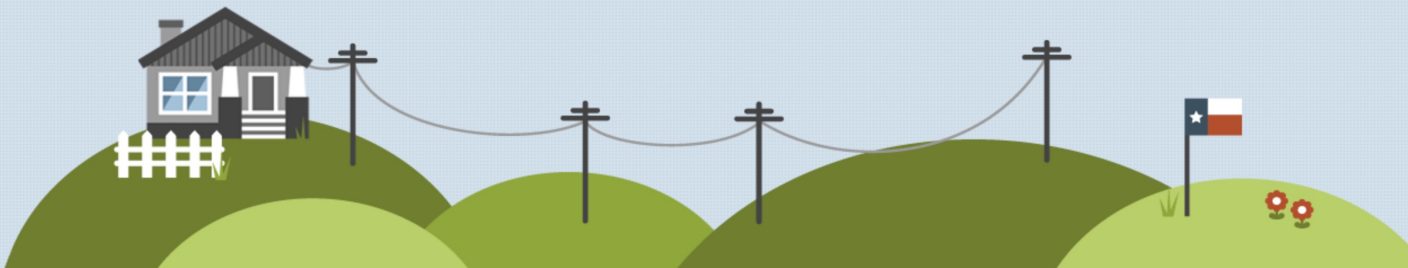

ACERCA DE LA COMPRA

Acercade la Búsqueda de Servicio

El Proceso de Búsqueda

Preguntas que puede hacer

Comerciales (No-residenciales)

Opciones de Planes

Venta de Energía Renovable

PARA OBTENER ACTUALIZACIONES, SIGA A @LPANDL

Lubbock Power & Light
5.1K likes · 5.5K followers

Contact us Message Like

Posts About Mentions Followers Photos Videos More

Intro

Municipal Electric Utility for Lubbock, Texas.
For customer service, call City of Lubbock Utilities:

- Page · Public Utility Company
- 1314 Avenue K, Lubbock, TX, United States, Texas
- CustomerFirst@CityOfLubbockUtilities.com
- lpandl.com
- Closed now
- Send message
Typically replies in days

Featured

Lubbock Power & Light
January 19 ·

LP&L has developed a responsible and fair path to retail electric competition. Learn about our journey and the steps...

COMING FALL 2023

Lubbock Power & Light
January 26 ·

With retail electric competition, you'll have the ability to shop competitively for your electricity provider in 2023. We'll...

COMING FALL 2023

LubbockPower&Light
1,261 Tweets

LubbockPower&Light
@lpandl

Municipal Electric Utility of the City of Lubbock. Account monitored 8 a.m.-5 p.m., M-F. Outages: text or email lightsout@lpandl.com.

Lubbock, TX lpandl.com Joined September 2009

136 Following 1,496 Followers

Tweets Replies Media Likes

LubbockPower&Light @lpandl · Mar 23

LP&L is transitioning to a competitive retail electric market, bringing more choices to customers. Empower yourself with the knowledge to make informed decisions about your energy needs. lpandl.com/retail-competi...

1 157

PROVEEDORES MINORISTAS DE ELECTRICIDAD AUTORIZADOS

PROVEEDORES MINORISTAS DE ELECTRICIDAD AUTORIZADOS

Cuando el 4 de enero del 2024 se abra la ventana de compras para el concurso minorista, los clientes tendrán seis semanas para comparar y elegir al proveedor de su servicio de electricidad a través de la página de internet oficial del Estado, [PowerToChoose.org](https://www.powertochoose.org).

A continuación, usted encontrará un listado de los proveedores de electricidad autorizados en Lubbock. Si usted es abordado por un proveedor que no aparece en esta lista, proceda con cautela ya que podría ser un estafador.

Si usted es un REP registrado y no ve su información en la lista, por favor envíe un correo electrónico a marketops@mail.ci.lubbock.tx.us.

PROVEEDORES MINORISTAS DE ELECTRICIDAD AUTORIZADOS (1/5)

NOMBRE Y CONTACTO	RESIDENCIAL	EMPRESAS	TARIFAS DE PANELES SOLARES	PERMISO DE VENTA PUERTA A PUERTA
4Change Energy Service@4ChangeEnergy.com 855-784-2426	X			
Abundance Energy Care@abundanceenergy.com 833-495-0127	X	X	X	
Alliance Power Company customerservice@alliance-power.com 877-777-2017	X	X		
Ambit Energy Ambit Energy Contact Us 877-282-6248	X	X		X
Amigo Energy CustomerSupport@AmigoEnergy.com 866-352-1221	X	X		
Ammper Power info@ammper.com 469-945-7310	X	X		
AP Gas and Electric customer@apge.com 877-544-4857	X	X		
Arrow Energy info@arrowenergy.us 866-662-7769	X	X		
BKV support@bkvenergy.com 855-258-4797	X			
BP Energy Retail Company retailcustomercare@bp.com 877-432-4530		X	X	
Calpine Energy Solutions LLC customerservice@calpinesolutions.com 877-273-6772		X	X	

PROVEEDORES MINORISTAS DE ELECTRICIDAD AUTORIZADOS (2/5)

NOMBRE Y CONTACTO	RESIDENCIAL	EMPRESAS	TARIFAS DE PANELES SOLARES	PERMISO DE VENTA PUERTA A PUERTA
Champion Energy Services LLC info@championenergyservices.com 877-653-5090	X	X		
Chariot Energy CustomerCare@mychariotenergy.com 855-524-2746	X	X	X	
Cirro Energy service@cirroenergy.com 800-MY-CIRRO	X	X		
CleanSky Energy CustomerCare@CleanSkyEnergy.com 888-733-5557	X	X		
Constellation New Energy home@constellation.com 844-823-HOME	X	X	X	
Direct Energy Ga-decustomerhelp@directenergy.com 888-305-3828	X	X	X	
Discount Power service@discountpower.tx.com 877-455-4674	X			
Energy Texas howdy@energytexas.com 855-461-1129	X	X		
Flagship Power care@flagshippower.com 888-832-4081	X	X	X	

PROVEEDORES MINORISTAS DE ELECTRICIDAD AUTORIZADOS (3/5)

NOMBRE Y CONTACTO	RESIDENCIAL	EMPRESAS	TARIFAS DE PANELES SOLARES	PERMISO DE VENTA PUERTA A PUERTA
Frontier Utilities care@frontierutilities.com 866-926-8192	X	X	X	
Gexa Energy Customercare@gexaenergy.com 866-961-9399	X	X	X	
Green Mountain Energy support@greenmountain.com 866-785-4668	X	X	X	
Hudson Energy HudsonEnergyCare@hudsonenergy.net 866-466-3870		X		
Ironhorse Power Services customerservice@ironhorsepowerservices.com 866-316-1549	X	X		
Juice care@juicetx.com 888-832-3596	X	X		
Just Energy Texas CustomerSupport@JustEnergy.com 866-352-1227	X	X	X	X
Mothership Energy welcome@mothershipenergy.com	X		X	
NRG Business PowerSupport@nrg.com 844-737-6742		X		

PROVEEDORES MINORISTAS DE ELECTRICIDAD AUTORIZADOS (4/5)

NOMBRE Y CONTACTO	RESIDENCIAL	EMPRESAS	TARIFAS DE PANELES SOLARES	PERMISO DE VENTA PUERTA A PUERTA
Octopus Energy heretohelp@octopusenergy.com 833-628-6888	X		X	
Pogo Energy support@pogoenergy.com 888-764-6669	X			
Reliant service@reliant.com 866-RELIANT	X	X	X	X
Rhythm support@gotrhythm.com 888-408-2836	X	X	X	
Southern Federal Power hello@southernfederal.com 844-644-0474	X			
Tara Energy CustomerSupport@TaraEnergy.com 866-352-1233	X	X		
Tenaska Power Tenaska Power Contact Us 402-691-9500				

PROVEEDORES MINORISTAS DE ELECTRICIDAD AUTORIZADOS (5/5)

NOMBRE Y CONTACTO	RESIDENCIAL	EMPRESAS	TARIFAS DE PANELES SOLARES	PERMISO DE VENTA PUERTA A PUERTA
Think Energy care@thinkenergy.com 888-923-3633	X		X	
True Power True Power Contact Us 888-642-8783	X	X		
TXU Energy TXU Energy Contact Us 800-898-7283	X	X	X	X
Xoom Energy customercare@texas.xoomenergy.com 833-355-9666	X	X		

PROVEEDORES MINORISTAS DE ELECTRICIDAD PREDETERMINADOS

PROVEEDORES MINORISTAS DE ELECTRICIDAD PREDETERMINADOS

Proveedor minorista de electricidad predeterminado asignado (DREP, por sus siglas en inglés). Los clientes que no elijan su propio proveedor de electricidad durante el período de compras serán asignados un DREP por defecto. Si el proveedor elegido por un cliente cerrara su negocio durante el plazo del contrato, el cliente será asignado un proveedor de electricidad minorista provisional, de conformidad con las normas de la Comisión de Servicios Públicos del Estado de Texas.

NOMBRE
Octopus Energy
Reliant
TXU Energy

MUCHAS GRACIAS.

¿ALGUNA PREGUNTA?

